BULLETIN D'INSCRIPTION

Le Docteur : .....
Adresse : .....
Code postal : .....
Ville : .....
Téléphone fixe : .....
Portable : .....
E-mail* : .....

* Obligatoire pour confirmation d'inscription

Cotisation SFPIO Aquitaine 2025

☐ Praticien, assistante, prothésite ..... 50 €

La cotisation donne droit au tarif préférentiel pour l'ensemble des conférences de la SFPIO pour l'année 2025. Vous devenez membre de l'EFP. Vous recevrez les 3 numéros de l'année de notre magazine "Objectif Paro".

Vendredi 7 février 2025 :

Nouveautés techniques et cliniques dans l'exécution des cas esthétiques

☐ Praticien membre SFPIO ..... 400 €

Vendredi 20 juin 2025 :

Perio-prostho Program

☐ Praticien membre SFPIO ..... 600 €

Vendredi 10 octobre 2025 :

Parodontie-Orthodontie : Un Duo Gagnant

☐ Praticien membre SFPIO ..... 400 €

RÈGLEMENT

par chèque à l'ordre du CPIOA

SFPIO Aquitaine

1, Chemin du Gary
33450 Saint-Loubès
tél. : 06 37 71 08 36

sfpioaquitaine@gmail.com
https://sfpioaquitaine.wixsite.com/sfpio

BUREAU SFPIO AQUITAINE

Yannick BRAJON	Président
Nathalie GÉRARD	Trésorière
Thibaut MOURGUES	Secrétaire général
Bertrand GARCIA	Secrétaire adjoint
Sébastien MONLEZUN	Responsable scientifique
Valérie BORREDON-MOUCHEBOEUF	Trésorière adjointe
Dorian DUVERDIER	Membre
Camille VANSTEELANT	Membre

LES PARTENAIRES 2025 DE LA SFPIO

Platinium

Gold

Junior

Document mis à jour le 20/11/2024

SOCIÉTÉ FRANÇAISE DE PARODONTOLOGIE ET D'IMPLANTOLOGIE ORALE

2025

PROGRAMME DE LA SFPIO AQUITAINE

VENDREDI 7 FÉVRIER 2025
DR PIERRE LAYAN
Nouveautés techniques et cliniques dans l'exécution des cas esthétiques

HÔTEL BURDIGALA
115 rue Georges Bonnac
33000 BORDEAUX

VENDREDI 20 JUIN 2025
PR RAMÓN GÓMEZ MEDA
Perio-Prostho Program

LE CONNECTEUR
45 av. du Président JF Kennedy,
64200 BIARRITZ

VENDREDI 10 OCTOBRE 2025
DR JEAN-MARC DERSOT
DR JEAN-LOUIS GIOVANNOLI
Parodontie-Orthodontie :
Un Duo Gagnant

HÔTEL BURDIGALA
115 rue Georges Bonnac
33000 BORDEAUX

SFPIO
www.sfpio.com

Centre de Parodontologie et d'Implantologie Orale d'Aquitaine
www.cpioa.fr

Dr Pierre LAYAN
Exercice privé à Paris

DU occlusodontie fonctionnelle (Strasbourg)
DU anatomie appliquée à l'implantologie (Lyon)
DU clinique de restauration esthétique et de prothèse fixée (Paris)
Formation - Dr Istvan Urban
Formation SmileCloud - Dr Florin Cofar
Focus Curriculum - John Kois (Seattle)
Lauréat Concours Esthétique

HÔTEL BURDIGALA
115 rue Georges Bonnac
33000 BORDEAUX

Dr Jean-Louis GIOVANNOLI
Paris

Dr Jean-Marc DERSOT
Paris

HÔTEL BURDIGALA
115 rue Georges Bonnac
33000 BORDEAUX

VENDREDI 7 FÉVRIER 2025

09H-10H30

Biometric 2.0 : planification avec SmileCloud en 2025

11H-12H

Recette pour une élongation coronaire réussie (secteur esthétique)

APRÈS-MIDI

- Comment repérer un cas difficile
- Quand déposer un implant
- L'étape du provisoire
- Alternative à l'implantologie

Cette journée sera consacrée aux nouveautés techniques et cliniques dans l'exécution de nos cas esthétiques.

Nous développerons l'intérêt d'une planification précise, grâce au logiciel Smilecloud biometric, nous parlerons précisément de sa nouvelle version. Cette partie est dédiée à l'omnipraticien désirant ouvrir son regard sur ce qu'offre la technologie.

Nous verrons par la suite une conférence présentant le step by step d'une élongation coronaire réussie en secteur esthétique. Nous parlerons de deux techniques : une avec guide de chirurgie, et une sans guide, avec ou sans prothèse. Cette conférence est dédiée tant à l'omnipraticien voulant se lancer ou s'améliorer qu'au spécialiste en parodontologie

La dernière conférence parle de la gestion esthétique lorsque l'implant est en échec thérapeutique

---

VENDREDI 10 OCTOBRE 2025 - 8H30-17H00

Parodontie-Orthodontie : Un Duo Gagnant

Dr Giovannoli : Utilisation de l'Orthodontie en Parodontie

Cette présentation, résolument clinique, tentera de montrer, au travers de nombreux cas cliniques, la façon dont il faut conduire ces traitements combinés, en insistant sur les conditions pré-requises pour pratiquer l'orthodontie sur parodonte réduit.

Dr Dersot : Chirurgie parodontale d'exposition des dents incluses à visée orthodontique

L'objectif de cette communication clinique et pratique est de comprendre la stratégie, en un temps ou en 2 temps, et les différentes techniques chirurgicales d'exposition des dents incluses.

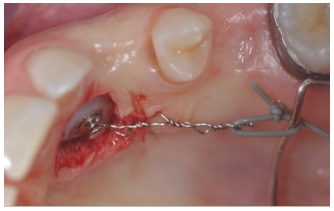

VENDREDI 20 JUIN 2025 - 8H30-17H00

BIARRITZ - ÉVÈNEMENT SPÉCIAL ANNIVERSAIRE : 50 ANS DE LA SFPIO AQUITAINE !

À cette occasion, nous recevons le Pr Ramón Gómez Meda, pour sa première conférence en France !

Perio-Prostho Program

- Current situation of the implantology: most frequent aesthetic complications, how to prevent them.
- Different approaches: delayed implant, immediate implant, with and without temporary restoration.
- Socket preservation: when, how and why?
- Immediate implants in infected sites: protocol.
- Immediate implants vs. delayed: advantages and disadvantages.
- Immediate implants: different clinical situations; advantages and disadvantages; minimalist approach.
- Surgical technique and drilling protocol.
- Alternatives to the immediate implants and brief literature review.
- Bone regeneration in post-extraction implants.
- Soft tissue graft in post-extraction implants.
- Pontic site reconstruction.
- Digital protocol: scanning and milling the provisional restoration.
- Immediate temporary restoration.
- The 3-step technique & 2-step by Dr. Meda: step by step protocol, including videos; limitations to the technique.
- Keeping and creating the emergence profile: customised healing cup; the EBC concept!
- Digitally assisted full-mouth immediate implant supported rehabilitation with a mucogingival approach: how to achieve FP1 esthetic result in a predictable way
- Guided surgery: when, why and how?
- Prosthodontic protocol: how to build the ideal temporary restoration. PMMA provisional and pontic management.
- Periodontal protocol: mucogingival surgeries in order to avoid a hybrid denture.

SOIRÉE : CÉLÉBREZ AVEC NOUS LES 50 ANS DE LA SFPIO AQUITAINE !

Inscriptions et renseignements :

https://www.helloasso.com/associations/cpioa-sfpio-aquitaine
https://www.facebook.com/SfpioAquitaine
sfpioaquitaine@gmail.com
https://sfpioaquitaine.wixsite.com/sfpio

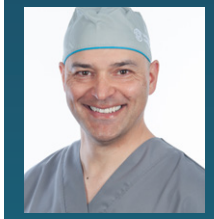

Pr Ramón GÓMEZ MEDA, PhD

Degree in Dentistry from the University of Santiago de Compostela

PHD In Oral Pathology and Health by the University of Sevilla

Thesis Award of the Autonomous Community of Galicia for Academic Excellence

Postgraduate training in Periodontics and Implantology (Madrid); Occlusion and Temporo-mandibular Dysfunction (Valencia) and Orthodontics (University of Santiago de Compostela).

International speaker on Periodontics, Esthetic Dentistry and Multidisciplinary Treatments.

Director of two years Master program in Implants and Implant Prosthesis. UAX University (Madrid, Spain)

Adjunct Assistant Professor of the Department of Prosthodontics at LSUHSC School of Dentistry (New Orleans, Louisiana, USA)

Founder of MEDA Training Center, La Coruña, Spain

LE CONNECTEUR
45 av. du Président JF Kennedy,
64200 BIARRITZ